

# Fra snobberi til snusfornuft – vores syn på sjældnen natur skal udfordres

Plantekongres 2018

Session 71

Anne Erland Eskildsen,

Specialkonsulent, Natur, PhD i biologi

# Fra snobberi til snusfornuft – vores syn på sjælden natur skal udfordres



# Det er almindeligt at være sjælden!

Kun ca. 25% af arterne udgør  
90-95% af alle individer!



Råbuk



Honningbi



Rævehvalpe



Mælkebøtte



Fasan

**SEGES**

# ...hvad med de sidste 75%?



Sandjordbi



Bølleblåfugl og guldblomme



Marienhøneedderkop



Vibefedt



Brushane



Blåhatjordbi og blåhat



Humlerovbille



Nikkende kobjælde

**SEGES**



Stor kæmpepigsvamp



**SEGES**

Foto: Anne Eskildsen





Gåsegrib

**SEGES**

Foto: Anne Eskildsen



## Sjælden natur: kun for eksperter?

Det er væsentligt for alle, der ejer eller plejer natur, at kende til det sjældne, fordi det netop er hér vores allervigtigste udfordring ligger, hvis vi skal sikre biodiversiteten.

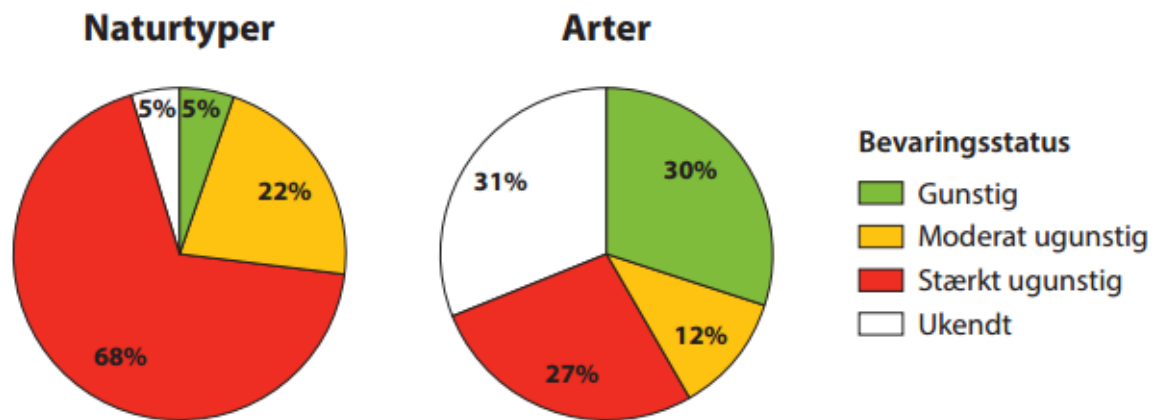

**Den vigtigste natur at beskytte er den, der er sværest at erstatte!**

# Hvilke nye perspektiver kunne det give os på naturen, at kende mere til det sjældne?



*Plettet gøgeurt*



# Agerlandsnatur er ikke bare kornmarker!

Overdrev, hede



Fugtig eng, marsk



Markskel, vejkanter



**SEGES**

Fotos: Anne Eskildsen, Colourbox



# Mange arter er knyttet til det ekstensive agerland

ENG-blomme



MARK-perlemor



AGER-høne



# Landmænd har en enestående mulighed for at gøre en vigtig forskel for naturen...

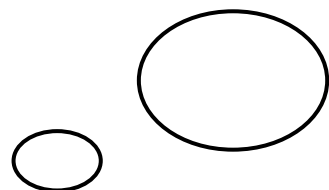

**SEGES**



# Så hvorfor går det stadig så skidt for det sjældne?



**SEGES**

Illustration: Frits Ahlefeldt



# Biodiversitetskrisen er en formidlingskrise



**SEGES**



## Fra intention → biodiversitet, hvordan?

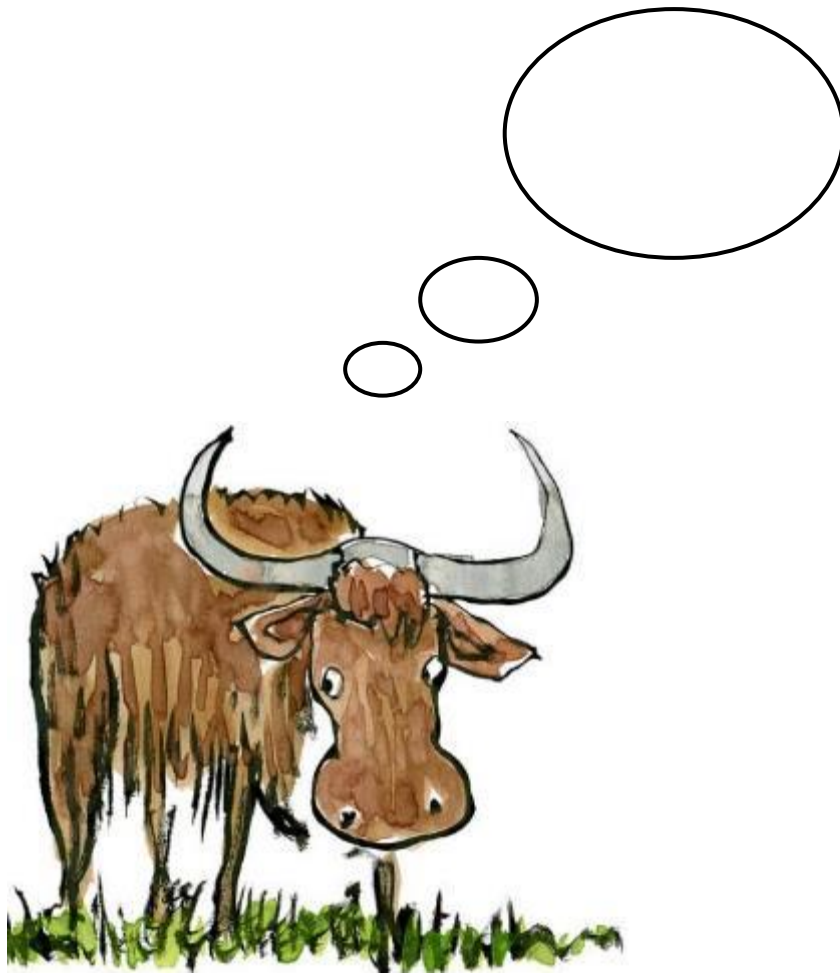

- For lidt viden om naturværdier på egne arealer → forkert prioritering
- Fokus på tilskudsoptimering frem for korrekt pleje
- Plejeprojekters succes måles på brug af midler, ikke biodiversitet
- Ikke altid god kontakt mellem myndigheder og landmand

## Take home messages (1/3)

**Guldet er vigtigere end sølvet:** Fokuser på at bevare værdifuld natur FØR du begynder at lave ny natur



**SEGES**

Fotos: Anne Eskildsen. Illustration: Frits Ahlefeldt



## Take home messages (2/3)

Forvaltning for det sjældne tilgodeser også det almindelige - men ikke omvendt!

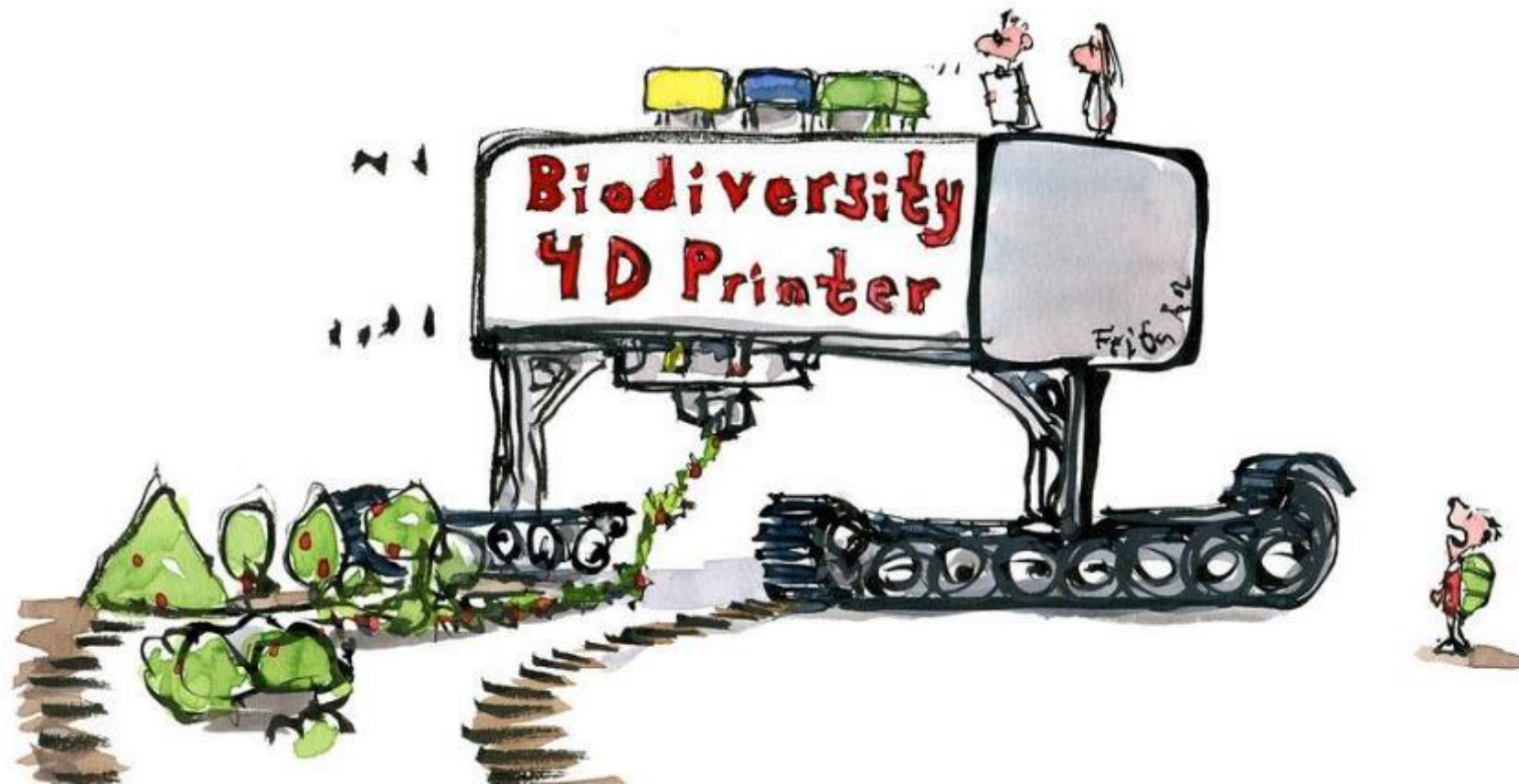

**SEGES**

Illustration: Frits Ahlefeldt





## Take home messages (3/3)

**Brug forsigtighedsprincippet:** Bedre at afprøve nye plejemetoder på mindre områder, vurdere effekten og herefter justere plejen, hvis nødvendigt!



**Genopretning af 10 ha habitat for Kvæsurtblåfugl (*Phengaris teleius*):**

Afskrælning af topjord, genopretning af hydrologi, flytning af værtsmyre

**Budget: 3.535.437 €**

# Spørgsmål?

Anne Erland Eskildsen  
anee@seges.dk

